



Shalom

presentation

Agenda



1 社労夢のご紹介

2 社労夢の特徴3選

- ・クラウド・セキュリティ
- ・オールインワンシステム
- ・労働保険に自信あり

3 社労夢シリーズのご紹介

4 お知らせ

■ 名称	株式会社 エムケイシステム
■ 設立年月日	1989年2月22日
■ 代表取締役	三宅 登
■ 資本金	219,110千円 (2024年3月末時点)
■ 本社所在地	大阪市北区中崎西2丁目4番12号 梅田センタービル 30階
■ 拠点	東京オフィス 福岡オフィス 二戸開発センター 松山開発センター
■ 従業員数	連結 118名 単体 94名 (2024年3月末時点)
■ 事業内容	社会保険労務士事務所向けシステム開発及びクラウドサービス 労働保険事務組合向けシステム開発及びクラウドサービス 一般企業向け人事労務システム開発及びクラウドサービス
■ 沿革	2006年10月 社会保険労務士事務所向け「社労夢ハウス」のASPサービスを開始 2015年3月 東証スタンダード市場 上場 (旧ジャスダック) 2023年9月 ISMS認証 (ISO27001) 取得



Shalom

のご紹介

社会保険 / 雇用保険 / 労働保険 / 電子申請 (e-gov, マイナポータル対応) ・ 給与計算

The screenshot displays the Shalom web application interface. At the top, there is a navigation bar with the Shalom logo on the left, a dropdown menu showing 'FAY021-21', and a 'ログアウト' (Logout) button on the right. Below the navigation bar, there is a search area with a 'メニュー' (Menu) icon, a dropdown for '事務所' (Office) set to '02: エムケイシステム社会保険労務士事務所', a dropdown for '事業所' (Branch) set to '000001: 社労夢株式会社', a '事業所検索' (Branch Search) button, and a '500 社' (500 Companies) indicator. On the right side of the search area, there are links for 'システム設定' (System Settings), 'お知らせ' (Notice), and 'マニュアル' (Manual).

The main content area features a 'TOP' link and a 'お知らせ' (Notice) section. The notice section contains three entries:

- 2025-03-12 お知らせ [バージョンアップ](#)
- 2025-03-11 不具合情報 [役割登録の編集エラーについて](#)
- 2025-03-05 お知らせ [バージョンアップ](#)

At the bottom of the notice section, there is a link '一覧を見る' (View All). Below the notice section, there is a grid of 14 service icons arranged in two rows of seven:

- Row 1: 手続進捗管理 (Procedure Progress Management), 基本台帳 (Basic Ledger), 社会保険 (Social Insurance), 電子媒体申請 (Electronic Media Application), 雇用保険被保険者 (Employment Insurance Insured Person), 労働保険 (Labor Insurance), 事務組合 (Business Association)
- Row 2: 電子申請 (Electronic Application), 報酬請求 (Payment Request), 労災給付 (Labor Insurance Benefit), 給与計算 (Salary Calculation), サブシステム (Subsystem), データ管理 (Data Management), 労働基準 (Labor Standards)

社労夢 利用状況

* 2025年10月1日時点

社労士事務所 2025年10月1日現在

約 **2,400** 事務所



労働保険事務組合 2025年10月1日現在

約 **2,132** 事務組合



大手企業 2025年10月1日現在

約 **110** 社



社労士事務所顧問先 2025年10月1日現在

約 **550,427** 事業所



ネットde顧問利用顧問先数 2025年10月1日現在

148,352 事業所

社労士事務所数:5,466 事務所



社労夢で管理する在職者数 2025年10月1日現在

約 **8,369,425** 人



社労夢による電子申請数の推移

* 2026年1月1日現在

社労夢 電子申請数推移

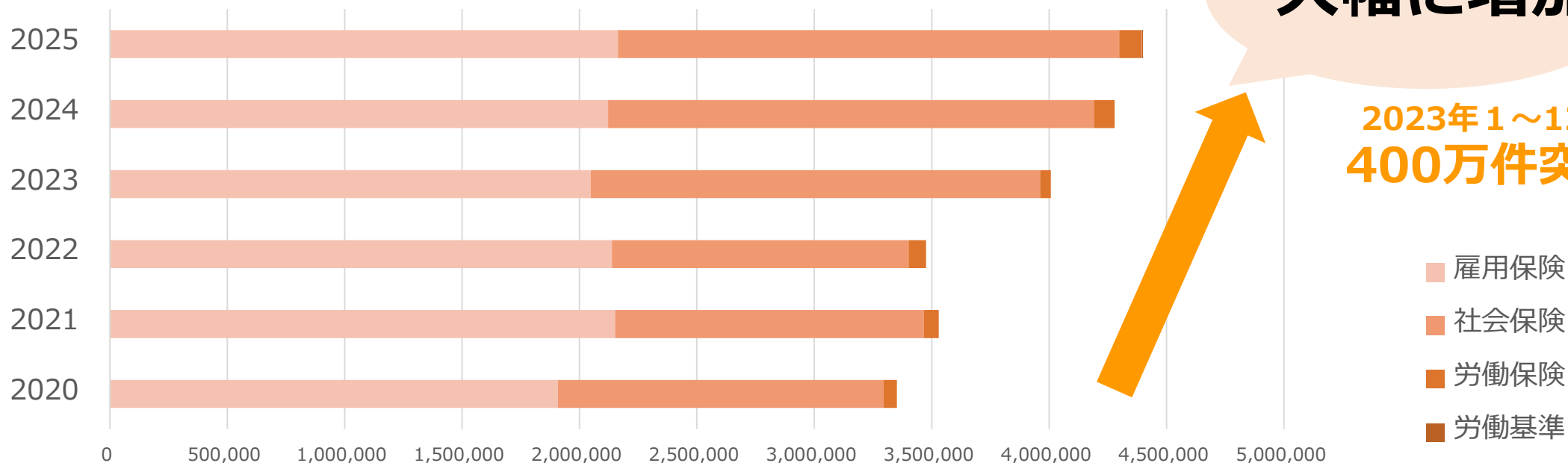

大幅に増加

2023年1~12月
400万件突破

- 雇用保険
- 社会保険
- 労働保険
- 労働基準

雇用保険 電子申請

- 資格取得届
- 資格喪失届、離職票
- 育児給付月額証明書 他

社会保険 電子申請

- 資格取得届
- 月額算定基礎、変更届
- 被扶養者（異動）届 他

労働保険 電子申請

- 年度更新申告
- 保険関係成立届 他

社労夢の特徴3選

1 クラウド・セキュリティ

パソコンが壊れてしまった

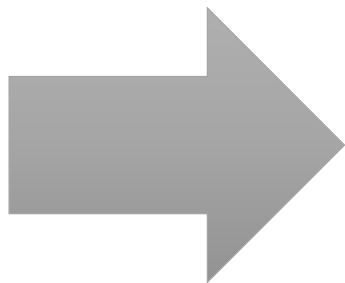

クラウドだから安心

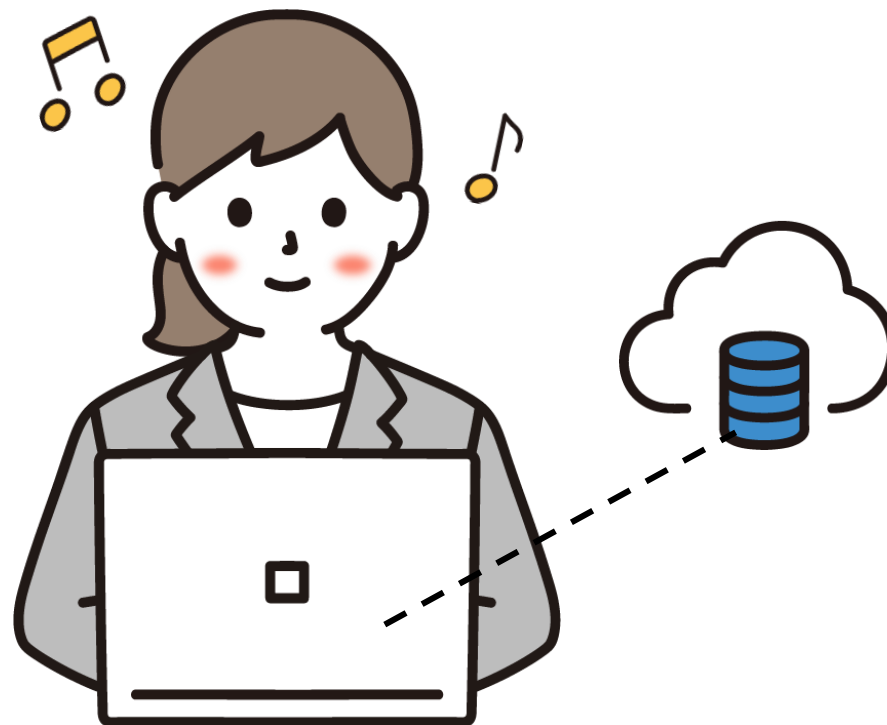

2 オールインワンシステム

社労夢システムは、社保システム・雇用システム・労働保険システム・給与システム・電子申請システムなどオールインワンで利用可能です。



社労夢のシステム詳細や料金、事務所様に合ったプランのご説明をさせていただきます。ぜひお気軽にご相談お待ちしております。

2 オールインワンシステム（給与システム）

社労夢システムは、社保システム・雇用システム・労働保険システム・給与システム・電子申請システムなどオールインワンで利用可能です。

事務所 02 : エムケイシステム社会保険労務士事務所 ▼ 事業所 000001 000001 : 社労夢株式会社 ▼ 事業所検索 500 社 ⓘ

⚙️ システム設定 📢 お知らせ 📖 マニュアル

お知らせ

- 2025-03-12 お知らせ [バージョンアップ](#)
- 2025-03-11 不具合情報 [役割登録の編集エラーについて](#)
- 2025-03-05 お知らせ [バージョンアップ](#)

一覧を見る

手続進捗管理	基本台帳	社会保険	電子媒体申請	雇用保険被保険者	労働保険	事務組合
電子申請	報酬請求	労災給付	給与計算	サブシステム	データ管理	労働基準

POINT

※プランによって更に追加できる機能

2 オールインワンシステム（給与システム）

事務所
事業所
事業所検索 社 ⓘ

[TOP](#)

各種設定ウィザード 一度登録した後でも修正可能です。

事業所設定

ウィザードで始める

給与体系設定

ウィザードで始める

従業員設定

ウィザードで始める

給与計算：令和05年08月処理

給与マスタ管理

月次給与計算

賞与計算

年末調整

賃金台帳出力・その他処理

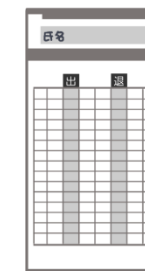

3 労働保険に自信あり

社労夢は…

労働保険の事務組合システムからスタート

そのため

労働保険のシステムに対応

例) 労働保険の年度更新 / 期中の処理 / 納入通知書印刷

 Shalom シリーズのご紹介

社労士事務所 社労夢FOREVER

社会労働保険手続き電子申請システム

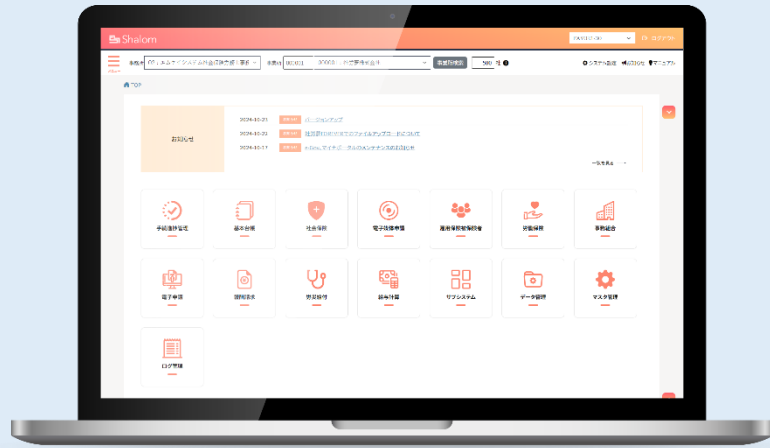

社会保険労務士事務所
社会保険労務士法人



労働保険事務組合



大手企業人事総務部

顧問先 社労夢連携 顧問先企業向けDX製品



- ・給与計算・就業管理・給与明細配信
- ・入退社他連絡・社員台帳閲覧
- ・公文書受け取り...etc



- ・タレントマネジメント



- ・社員入社情報、マイナンバー申告
- ・公文書受け取り・雇用契約書
- ・給与明細配信・年末調整申告

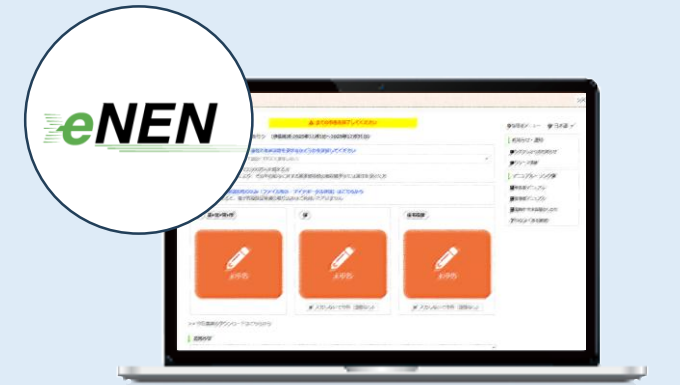

- ・年末調整データ収集

ネットde顧問

※2025年12月1日現在

サービス名	事務所数	顧問先数
ネットde就業	961	17,538
ネットde受付	904	33,300
ネットde台帳	904	33,300
ネットde賃金	818	17,300
ネットde明細	1,088	32,943
ネットde規則	633	9,834
社労夢ポスト	315	5,256
合計	5,623	149,696

社労夢ハウス

シームレスに一元管理は社労夢だけ！！！！



社労士事務所

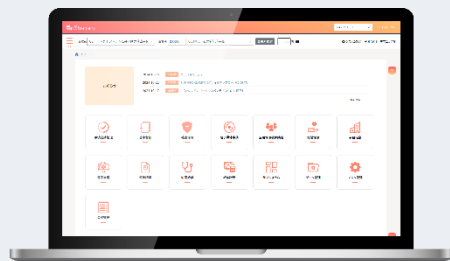

社労夢FOREVER

ベーシック
ライト



顧問先担当者



- ・ 給与計算・勤怠管理
- ・ 給与明細配信・年末調整
- ・ 入退社手続き連絡
- ・ 社員情報管理、人事評価

etc..

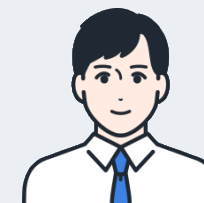

顧問先従業員



- ・ 入退社情報取得・マイナンバー
- ・ 給与明細閲覧・年末調整
- ・ 勤怠打刻
- ・ 自己申告

etc..

社労夢DB・顧問先DB・従業員DB

簡単準備 とっても早い！

導入まで簡単 3ステップで即運用スタート！

稼働：社労士事務からの指導で短期立上げ
MK主催の顧問先向けの導入研修会も活発に実施中

導入：社労夢のデータをワンタッチでエクスポート

☆顧問先でマスターデータの準備不要

準備：社労夢のマスターデータを利用

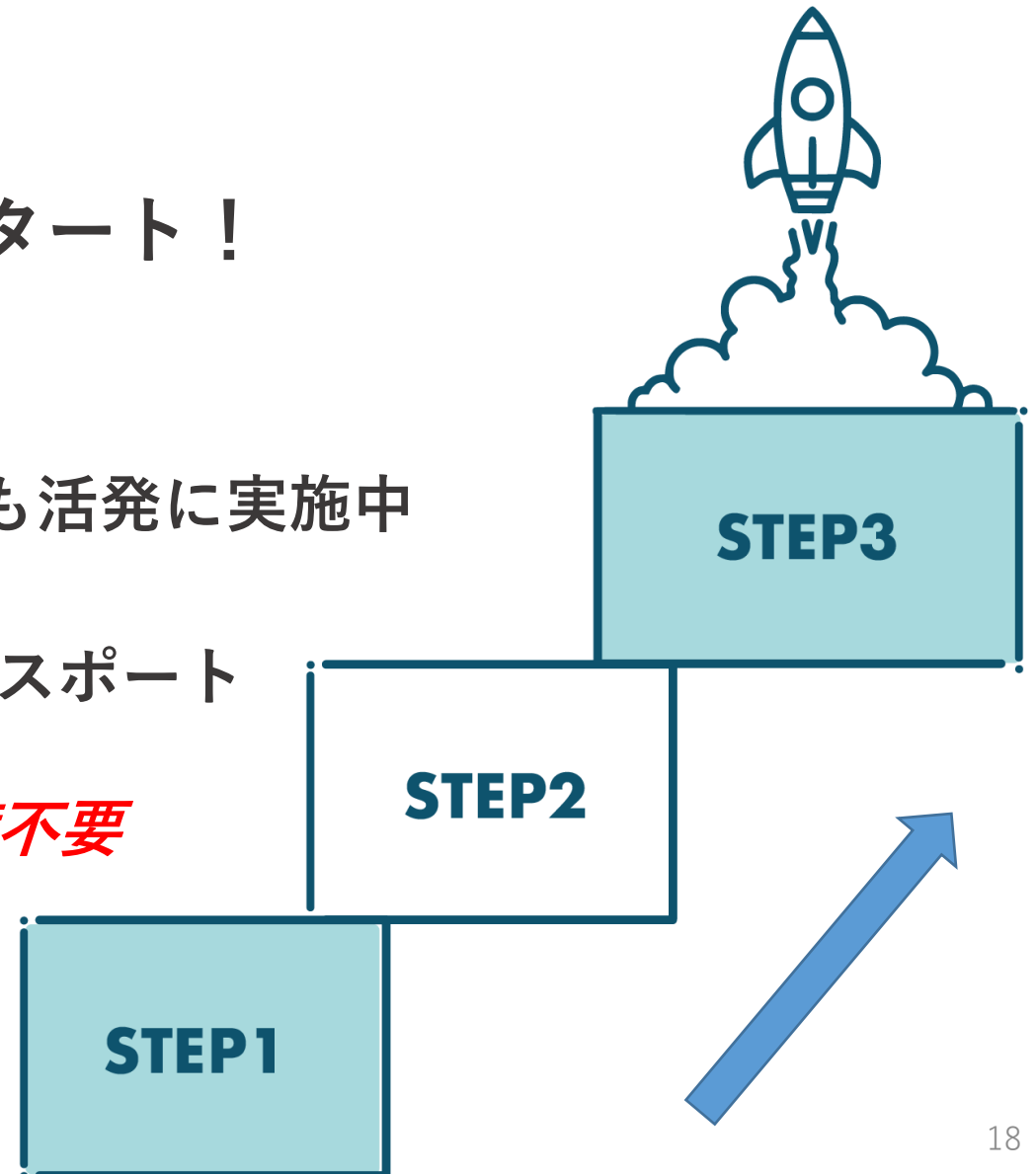

お知らせ

キャンペーンのご案内

みんな で 労務DX ご紹介 キャンペーン

期間：2026年3月末まで
納品・検収

条件：ご紹介元は社労夢ユーザーに限ります

[詳しくはこちら](#)



ご紹介くださった方への特典

ベーシックプランを
ご契約されると

紹介手数料 **3** 万円

MYNABOXを
ご契約されると

紹介手数料 **1** 万円

ライトプランを
ご契約されると

紹介手数料 **1** 万円

ネットde明細を
ご契約されると

紹介手数料 **5** 千円

※月額費用から相殺。もし、月額利用料を上回る場合は、翌月へ繰越して相殺します。
※金額は、全て税別です。



ご紹介先様の特典

ベーシックプランを
ご契約されると

10万円 > **5** 万円

MYNABOXを
ご契約されると

5万円 > **2** 万円

ライトプランを
ご契約されると

5万円 > **2** 万円

ネットde明細を
ご契約されると

2.1万円 > **1** 万円

※金額は、全て税別です。

さらに！

月額費用が**3カ月間無料!** ※ネットde明細は除く

キャンペーンのご案内



BASIC PLAN ベーシックプラン

2名以上でご利用の場合

初期費用

10万円 >> 0円

月額費用

3万1000円 >> 2万円

月額が定額料金(※従量料金は発生しません)

こんな方におすすめ

- ✓ これから従業員が増える
- ✓ 複数人で業務を行うことが多い
- ✓ 事務組合を設立または設立予定
- ✓ 顧問先アプリを利用してみたい

LIGHT PLAN ライトプラン

1名で業務を行うことが多い場合

初期費用

5万円 >> 0円

月額費用

1万6000円 >> 1万円

月額が定額料金(※従量料金は発生しません)

こんな方におすすめ

- ✓ 開業したばかりの事務所
- ✓ 電子申請ソフトを検討中
- ✓ 1名で業務を行うことが多い
- ✓ 初めて業務ソフトを利用する

※表示価格は税別です

ご清聴ありがとうございました。

お問合せ先

大坂本社	06-7222-3388
東京オフィス	03-6691-4000
福岡オフィス	092-716-9062

**社労夢のシステム詳細や料金、
事務所様に合ったプランのご説明をさせていただきます。
ぜひお気軽にご相談お待ちしております。**